

1. Auflage 2026  
2.4. - 29.10.

  
**ADLER-SCHIFFE**

**Halligen Hooge | Gröde | Nordstrandischmoor  
Inseln Sylt | Amrum | Föhr | Helgoland**

Weltnaturerbefahrten ... und vieles mehr!

## **AB FÄHRANLEGER PELLWORM**

MS ADLER V | MS ADLER-EXPRESS | ADLER RÜM HART | ADLER CAT



**SCANNEN + BUCHEN!**

**10% Rabatt  
bei Onlinebuchung**

**Schiffsausflüge durchs  
Weltnaturerbe Wattenmeer**



**HIER BUCHEN!**

## Fahrten mit MS Adler V ab Fähranleger Pellworm

**Achtung:** An allen Fahrtagen fährt **15 Minuten vor Abfahrt ein Bus** vom Alten Hafen und Schwimmbad zum Fähranleger und zurück.

Datum	Abf.	Ziel	Rückk.
<b>APRIL</b>			
Do., 02.	13:00	<b>Hallig Nordstrandischmoor &amp; Seehunde*</b>	17:30
Fr., 03.	10:45	<b>Hallig Gröde &amp; Seehunde*</b>	16:15
Sa., 04.	11:00	<b>Weltnaturerbefahrt</b> zu den Seehunden*	13:30
So., 05.	11:30	<b>Weltnaturerbefahrt</b> zu den Seehunden*	13:30
Mo., 06.	11:30	<b>Weltnaturerbefahrt</b> zu den Seehunden*	13:30
So., 12.	11:30	<b>Weltnaturerbefahrt</b> zu den Seehunden*	13:30
<b>MAI</b>			
Fr., 01.	12:30	<b>Hallig Nordstrandischmoor &amp; Seehunde*</b>	17:00
So., 03.	10:45	<b>Weltnaturerbefahrt</b> zu den Seehunden*	12:30
Di., 05. Mi., 06. Di., 12. Mi., 13.	11:30	<b>Weltnaturerbefahrt</b> zu den Seehunden*	13:30
Fr., 15.	11:00	<b>Weltnaturerbefahrt</b> zu den Seehunden*	15:30
Di., 19.	11:00	<b>Weltnaturerbefahrt</b> zu den Seehunden*	12:45
Mi., 20. So., 24. Di., 26.	11:30	<b>Weltnaturerbefahrt</b> zu den Seehunden*	13:30
Mi., 27.	13:15	<b>Weltnaturerbefahrt</b> zu den Seehunden*	15:00
<b>JUNI</b>			
Di., 02.	13:30	<b>Hallig Nordstrandischmoor &amp; Seehunde*</b>	18:00
Mi., 03.	11:15	<b>Gröde &amp; Seehunde*</b>	17:00
So., 07. Di., 09. Mi., 10.	11:30	<b>Weltnaturerbefahrt</b> zu den Seehunden*	13:30
So., 14.	11:30	<b>Hallig Nordstrandischmoor &amp; Seehunde*</b>	16:00
Di., 16..	13:00	<b>Hallig Nordstrandischmoor &amp; Seehunde*</b>	17:30
Mi., 17.	11:00	<b>Gröde &amp; Seehunde*</b>	16:45
So., 21. Di., 23.	11:30	<b>Weltnaturerbefahrt</b> zu den Seehunden*	13:30
Mi., 24.	11:30	<b>Weltnaturerbefahrt</b> zu den Seehunden*	13:30
So., 28.	11:30	<b>Hallig Nordstrandischmoor &amp; Seehunde*</b>	16:15
Di., 30.	13:00	<b>Hallig Nordstrandischmoor &amp; Seehunde*</b>	17:30
<b>JULI</b>			
Mi., 01.	12:30	<b>Hallig Gröde &amp; Seehunde*</b>	18:00
Fr., 03.	11:30	<b>Weltnaturerbefahrt</b> zu den Seehunden*	13:30
Mo., 06.	16:00	<b>TIPP! Piratenfahrt</b>	17:30
Di., 07.	11:30	<b>Weltnaturerbefahrt</b> zu den Seehunden*	13:30
Mi., 08. Fr., 10.	11:30	<b>Weltnaturerbefahrt</b> zu den Seehunden*	13:30
So., 12.	13:45	<b>Weltnaturerbefahrt</b> zu den Seehunden*	15:30

**10 % Rabatt bei Online-Buchung: [www.adler-schiffe.de/pellworm](http://www.adler-schiffe.de/pellworm)**

Datum	Abf.	Ziel	Rückk.
<b>JULI</b>			
Di., 14.	11:30	<b>Hallig Gröde &amp; Seehunde*</b>	17:00
Mi., 15.	13:00	<b>Hallig Nordstrandischmoor &amp; Seehunde*</b>	17:45
Fr., 17.	11:30	<b>Weltnaturerbefahrt zu den Seehunden*</b>	13:30
Fr., 17.	17:00	<b>TIPP! Bootskorso Pellworm</b>	18:30
So., 19.	11:30	<b>Weltnaturerbefahrt zu den Seehunden*</b>	13:30
So., 19.	16:45	<b>NEU! BBQ Cruise</b>	18:45
Di., 21.	11:30	<b>Weltnaturerbefahrt zu den Seehunden*</b>	13:30
Di., 21.	16:00	<b>TIPP! Piratenfahrt</b>	17:30
Mi., 22.			13:30
Fr., 24.	11:30	<b>Weltnaturerbefahrt zu den Seehunden*</b>	13:30
So., 26.	13:45	<b>Weltnaturerbefahrt zu den Seehunden*</b>	15:30
Di., 28.	11:30	<b>Hallig Gröde &amp; Seehunde*</b>	17:00
Mi., 29.	12:45	<b>Hallig Nordstrandischmoor &amp; Seehunde*</b>	17:30
Fr., 31.	10:45	<b>Weltnaturerbefahrt zu den Seehunden*</b>	12:30

<b>AUGUST</b>			
So., 02.	11:30	<b>Weltnaturerbefahrt zu den Seehunden*</b>	13:30
Mo., 03.	16:45	<b>NEU! BBQ-Fahrt</b>	18:45
Di., 04.	11:30	<b>Weltnaturerbefahrt zu den Seehunden*</b>	13:30
Di., 04.	16:00	<b>TIPP! Piratenfahrt</b>	17:30
Mi., 05.			
Fr., 07.	11:30	<b>Weltnaturerbefahrt zu den Seehunden*</b>	13:30
So., 09.			
Di., 11.	11:00	<b>Hallig Nordstrandischmoor &amp; Seehunde*</b>	15:45
Mi., 12.	11:30	<b>Gröde &amp; Seehunde*</b>	17:00
Sa., 15.			
So., 16.	11:30	<b>Weltnaturerbefahrt zu den Seehunden*</b>	13:30
So., 16.	16:45	<b>NEU! BBQ Cruise</b>	18:45
Di., 18.	11:30	<b>Weltnaturerbefahrt zu den Seehunden*</b>	13:30
Di., 18.	16:00	<b>TIPP! Piratenfahrt</b>	17:30
Mi., 19.			
Fr., 21.	11:30	<b>Weltnaturerbefahrt zu den Seehunden*</b>	13:30
Fr., 21.	18:30	<b>TIPP! Bootskorso Pellworm</b>	20:00
So., 23.	11:30	<b>Weltnaturerbefahrt zu den Seehunden*</b>	13:30
Di., 25.	10:30	<b>Hallig Nordstrandischmoor &amp; Seehunde*</b>	15:15
Mi., 26.	11:00	<b>Gröde &amp; Seehunde*</b>	16:30
Fr., 28.	12:15	<b>Gröde &amp; Seehunde*</b>	17:45
So., 30.	10:45	<b>Weltnaturerbefahrt zu den Seehunden*</b>	12:30
So., 30.	16:45	<b>NEU! BBQ Cruise</b>	18:45

<b>SEPTEMBER</b>			
Mi., 02.			
Fr., 04.	11:30	<b>Weltnaturerbefahrt zu den Seehunden*</b>	13:30
So., 06.			
Di., 08.	13:15	<b>Weltnaturerbefahrt zu den Seehunden*</b>	15:00
So., 13.	10:45	<b>Weltnaturerbefahrt zu den Seehunden*</b>	12:30
Di., 15.			
Mi., 16.	11:30	<b>Weltnaturerbefahrt zu den Seehunden*</b>	13:30
Fr., 18.			
So., 20.			
Di., 22.	12:45	<b>Weltnaturerbefahrt zu den Seehunden*</b>	14:30
Mi., 23.		<b>Weltnaturerbefahrt zu den Seehunden*</b>	15:30
Di., 29.	11:00	<b>Weltnaturerbefahrt zu den Seehunden*</b>	12:45
Mi., 30.	11:30	<b>Weltnaturerbefahrt zu den Seehunden*</b>	13:30

Datum	Abf.	Ziel	Rückk.
<b>OKTOBER</b>			
Fr., 02. Sa., 03. So., 04. Di., 06.	11:30	<b>Weltnaturerbefahrt</b> zu den Seehunden*	13:30
Mi., 07.	13:45	<b>Weltnaturerbefahrt</b> zu den Seehunden*	15:30
Di., 13.	10:45	<b>Weltnaturerbefahrt</b> zu den Seehunden*	12:30
Mi., 14. So., 18. Di., 20. Mi., 21.	11:30	<b>Weltnaturerbefahrt</b> zu den Seehunden*	13:30
So., 19.	11:30	<b>Weltnaturerbefahrt</b> zu den Seehunden*	13:30
So., 19.	16:45	<b>NEU! BBQ Cruise</b>	18:45
Di., 21.	11:30	<b>Weltnaturerbefahrt</b> zu den Seehunden*	13:30

\* alle Fahrten inkl. Seetierfang und fachkundiger Erklärung zum Nationalpark

Ziel	Preise
<b>Weltnaturerbefahrt</b> zu den Seehunden inkl. Seetierfang	Erw. 34 € / Ki. frei*/ Fam. 68 €*
<b>Hallig Gröde</b> & Seehunde inkl. Seetierfang	Erw. 39,50€ / Ki. frei*/ Fam. 79 €*
<b>Hallig Nordstrandischmoor</b> & Seehunde inkl. Seetierfang	Erw. 39,50 € / Ki. frei* / Fam. 79 €*
<b>Bootskorso Pellworm</b>	Erw. 31 € / Ki. frei* / Fam. 62 €*
<b>BBQ Cruise</b>	Erw. 49,50 € / Ki. 33,50 €
<b>Piratenfahrt</b> für Kinder	Erw. 40,50 € / Ki. 33,50 €

\* **Kinder fahren frei innerhalb des Familientickets**, ansonsten 26,50 € (Hallig Gröde, Hallig Nordstrandischmoor) oder 24 € (Seehunde, Bootskorso)  
Kinder: 4 - 14 J. / Fam.: 2 Erw. und max. 3 Ki. Hund: 4,50 €

## INFOS ZU UNSEREN AUSFLUGSZIELEN

### HALLIG GRÖDE & SEEHUNDE inkl. Seetierfang

Wir bringen Sie zur Hallig Gröde, vorbei an den Seehunden und Halligen durchs Watt. Mit 13 Einwohnern (Stand 2025) ist Gröde Deutschlands kleinste Gemeinde. Bis zu 50 Sturmfluten jährlich prägen ihren ursprünglichen Charme.



### WELTNATURERBEFAHRT zu den Seehunden inkl. Seetierfang

Mit uns zu den Ruheplätzen der Seehunde im UNESCO Weltnaturerbe Wattenmeer vor der Halbinsel Eiderstedt. Während der Fahrt wird ein Netz zu Wasser gelassen und Sie bekommen eine fachkundige Erläuterung.



**10 % Rabatt bei Online-Buchung: [www.adler-schiffe.de/pellworm](http://www.adler-schiffe.de/pellworm)**

### **NORDSTRANDISCHMOOR & Seehunde inkl. Seetierfang**

Nordstrandischmoor ist 1634 nach einer Sturmflut entstanden und heute Heimat von rund 20 Menschen auf 1,75 km<sup>2</sup>. Auf der Schifffahrt zur Hallig sehen wir Seehunde und ein Seetierfang wird fachkundig erklärt. Vor Ort haben Sie Gelegenheit zum Halligrundgang, Sturmflutfilm, Museumsbesuch oder zur Einkehr im „Hallig-Krog“.



### **SONDERFAHRTEN zum Bootskorson Pellworm**

**Am Fr. 17.7. und Fr. 21.8.**

Auf Pellworm sind die Boote los – und wir sind mittendrin!

Festlich geschmückte Krabbenkutter, das Seenotrettungsschiff „Eiswette“ und zahlreiche weitere Schiffe sorgen für ein maritimes Spektakel auf dem Wasser.



### **NEU! BBQ CRUISE**

BBQ-Cruise auf der Adler V – Leinen los für einen genussvollen Sommerabend! Ab Pellworm erwartet Sie am **So. 19.7.; Mo. 3.8.; So. 16.8.; So. 30.8. & So. 19.10.** eine Fahrt mit Welcome-Drink, frisch gegrilltem BBQ-Buffet, Dessert & entspannten Club-Beats. Meerblick, Sonnenuntergang und beste Vibes inklusive.



### **TIPP: PIRATENFAHRTEN das Abenteuer für Kids**

An diesen vier Terminen: **Mo. 6.7.; Di. 21.7.; Di. 4.8. & Di. 18.8.** werden die Hilfspiraten vom Piratenkapitän eingekleidet. Anschließend wird das Schiff geentert und die Piratenfahne gehisst – ein unvergessliches Abenteuer für kleine Seeräuber beginnt!





HIER BUCHEN!

**Schnellverbindung**

## INSEL AMRUM

2.4. - 29.10.

Fahrtage	Abfahrt	Aufenthalt	Rückk.	Preise <b>10% Online sparen!</b>
<b>Donnerstag</b> 2.4. - 29.10.	<b>9:30</b> MS Adler- Express	ca. 10:55 - 18:05	19:20	Erw. 50,50 € Ki. 35 € Fam. 101,50 €
<b>Montag</b> 25.5. - 28.9.				

Ki.: 6-14 J. / Fam.: 2 Erw. & max. 3 Ki.



HIER BUCHEN!

**Schnellverbindung**

## HALLIG HOOGHE

2.4. - 29.10.

Fahrtage	Abfahrt	Aufenthalt	Rückk.	Preise <b>10% Online sparen!</b>
<b>Donnerstag</b> 2.4. - 29.10.	<b>9:30</b> MS Adler- Express	ca. 10:20 - 18:30	19:20	Erw. 45 € Ki. 31,50 € Fam. 90,50 €
<b>Montag</b> 25.5. - 28.9.				

Ki.: 6-14 J. / Fam.: 2 Erw. & max. 3 Ki.



HIER BUCHEN!

**Schnellverbindung**

© H. Bickel

## INSEL FÖHR

2.4. - 29.10.

Fahrtage	Abfahrt	Aufenthalt	Rückk.	Preise <b>10% Online sparen!</b>
<b>Donnerstag</b> 2.4. - 29.10.	<b>9:30</b> Adler- Express	ca. 11:50 - 17:15	19:20	Erw. 49 € Ki. 37,50 € Fam. 125,50 €
<b>Montag</b> 25.5. - 28.9.				

Ki.: 6-14 J. / Fam.: 2 Erw. & max. 3 Ki.

**Umstiegsverbindung:** MS Adler-Express ab Pellworm nach Amrum – im Anschluss mit MS Adler Rüm Hart nach Föhr. Weitere Infos erhalten Sie direkt an Bord!

**10 % Rabatt bei Online-Buchung: [www.adler-schiffe.de/pellworm](http://www.adler-schiffe.de/pellworm)**



**Schnellverbindung**



**HIER BUCHEN!**

## INSEL SYLT

2.4. - 29.10.

Fahrtage	Abfahrt	Aufenthalt	Rückk.	Preise <b>10% Online sparen!</b>
<b>Donnerstag</b> 2.4. - 29.10.	<b>9:30</b> MS Adler- Express	ca. 11:50 - 17:15	19:20	Erw. 55,50 € Ki. 36 € Fam. 111,50 €
<b>Montag</b> 25.5. - 28.9.				

Ki.: 6-14 J. / Fam.: 2 Erw. & max. 3 Ki.

## ZUBUCHBAR

**TAGESTICKET LINIENBUS** (inselweite Nutzung): Ab Hafens Hörnum fahren im 15- oder 20-Minuten-Takt Linienbusse in Richtung Westerland und List. Tickets erhalten Sie auch direkt an Bord. Hinweis: Deutschland-Ticket gilt auch in Sylter Linienbussen.

## KOMBI

**GOSCH SPEZIAL – SYLT ERLEBEN:** Do. 2.4. - 29.10. / Mo. 25.5. - 28.9. Schifffahrt + Inselrundfahrt (Stopp in List mit leckerem Fischbrötchen bei Gosch) + freie Zeit in Westerland + Busrückfahrt nach Hörnum  
Erw. 67 € / Ki. 47,50 € / Fam. 161,50 €



**Schnellverbindung**



**HIER BUCHEN!**

## INSEL HELGOLAND

25.5. - 30.8.

Fahrtage	Abfahrt	Aufenthalt	Rückk.	Preise <b>10% Online sparen!</b>
<b>Montag</b> 25.5. - 28.9.	<b>9:30</b> MS Adler- Express	ca. 12:30 -16:15	19:20	Erw. ab 85 € Ki. ab 52 € Fam. 219 €
<b>Donnerstag</b> 29.6. - 30.8.				

Ki.: 6-14 J. / Fam.: 2 Erw. & max. 3 Ki. // Preise gelten in der Kategorie Hauptdeck, Aufschläge für Kategorie Oberdeck.

**Umstiegsverbindung:** MS Adler-Express ab Pellworm nach Amrum – im Anschluss mit MS Adler Cat nach Helgoland. Weitere Infos erhalten Sie direkt an Bord!

**10 % Rabatt bei Online-Buchung: [www.adler-schiffe.de/pellworm](http://www.adler-schiffe.de/pellworm)**

# ÜBERSICHT VERBINDUNGEN | AB PELLWORM

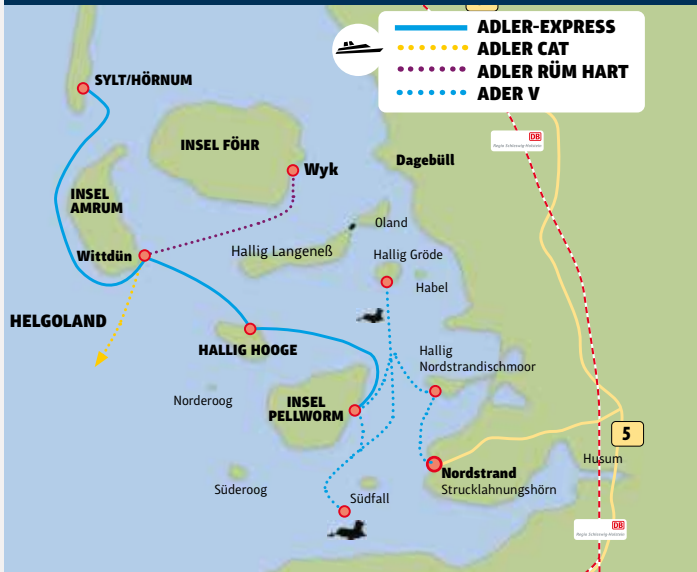

## FAHRPLAN MS ADLER-EXPRESS

FÄHRANLEGER	Donnerstag 2.4. - 29.10.		UMSTIEGSVERBINDUNGEN auf Amrum
	Montag 25.5. - 28.9.		
<b>Pellworm</b>	↓ ab	<b>9:30</b>	
Hooge	↓ ab	10:25	
Amrum	↓ ab	11:00	→ 11:15 nach Föhr (MS Adler Rüm Hart) oder Helgoland (MS Adler Cat)
Sylt	↓ an	11:50	
		ab 17:15	
Amrum	↓ ab	18:05	
Hooge	↓ ab	18:30	
<b>Pellworm</b>	↓ an	<b>19:20</b>	

Vorverkauf

[www.adler-schiffe.de/pellworm](http://www.adler-schiffe.de/pellworm)

Fahrkarten möglichst 1 Werktag vor der Fahrt lösen.

Neue Pellwormer Dampfschiffahrts GmbH

Am Tiefwasseranleger 1, Tel. 04844/753



Fahrradmitnahme ab 12 € bei Voranmeldung begrenzt möglich (außer Helgoland). Hund 4,50 € / Adler Cat 27,50 € (nur Hauptdeck)

Es gelten die ABB der Adler-Schiffe, erhältlich online oder im Büro. 1. Aufl., Stand 03/26  
Änderungen vorbehalten! Wir behalten uns vor, einen Dieseltzuschlag zu erheben.

Adler-Schiffe GmbH & Co. KG | Boysenstr. 13 | 25980 Sylt | Telefon 04651/9870888

**10 % Rabatt bei Online-Buchung: [www.adler-schiffe.de/pellworm](http://www.adler-schiffe.de/pellworm)**